L'ACMTS de A à Z en passant par ETS

ACMTS

acmts.ca/possibilites-de-carriere

Une présence pancanadienne

La plupart des employés travaillent de nos bureaux d'Ottawa et de Toronto.

221
employés

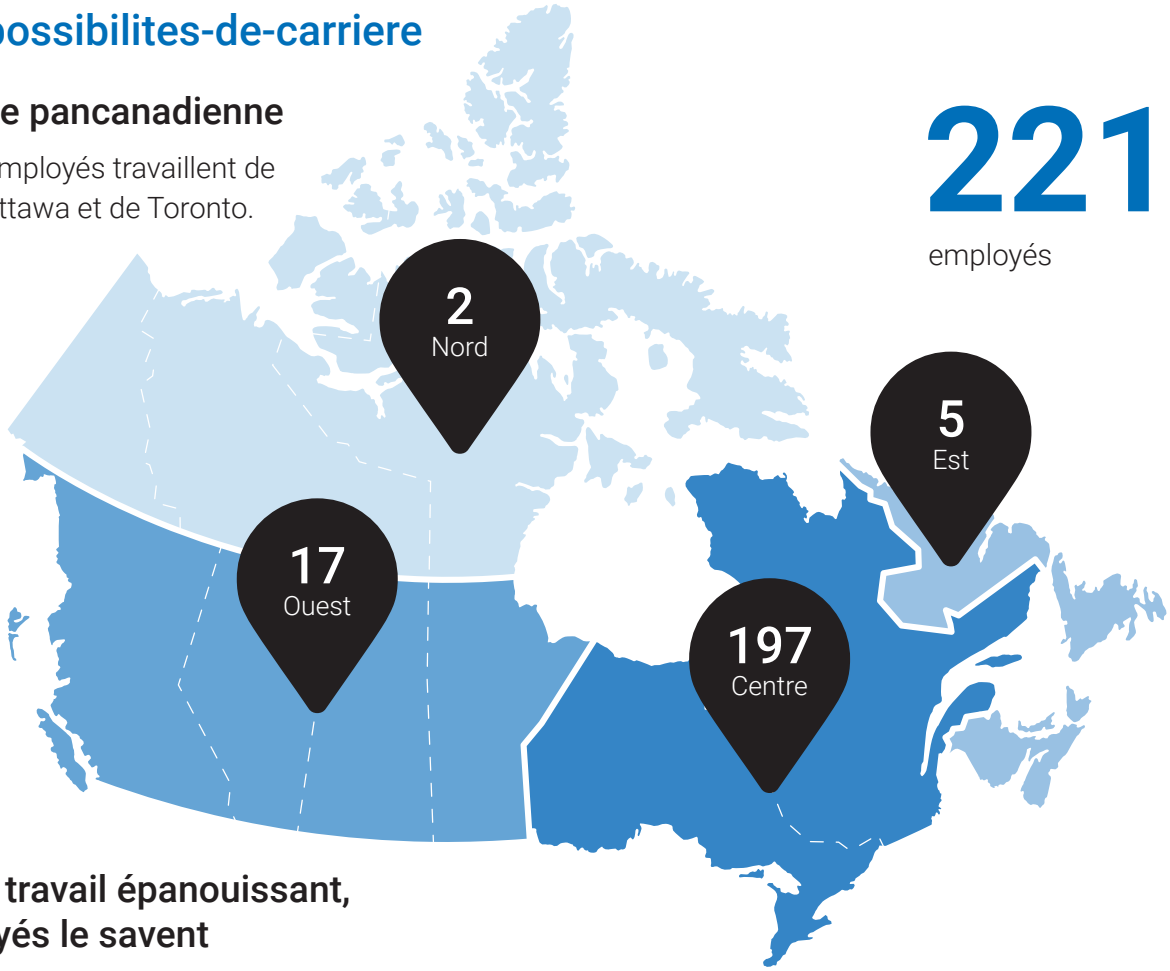

Un milieu de travail épanouissant, et les employés le savent

- **29 %** des employés ont moins de 2 ans d'ancienneté
- **43 %** des employés ont de 2 à 9 ans d'ancienneté
- **28 %** des employés ont 10 ans ou plus d'ancienneté

39 %
ont moins de 35 ans

Modernisation des espaces de travail

Nous rénovons actuellement nos bureaux et adoptons un nouveau concept :

des bureaux assis-debout à hauteur ajustable

des espaces pensés pour le travail collaboratif

de la lumière naturelle à profusion

ACMTS

Questions ou commentaires au sujet de l'ACMTS ou de cet outil?

En ligne :
acmts.ca

Courriel :
demandes@cadth.ca

Twitter :
@ACMTS_CADTH

Bulletin *Nouveautés à l'ACMTS* :
acmts.ca/abonnez-vous

À propos de l'ACMTS

L'ACMTS est un organisme indépendant sans but lucratif dont le mandat est de fournir aux décideurs du système de santé canadien des preuves objectives leur permettant de prendre des décisions éclairées concernant l'usage optimal des médicaments, des dispositifs médicaux et des procédures cliniques au sein de notre système de santé.

L'ACMTS reçoit du financement des gouvernements fédéral, provinciaux et territoriaux, à l'exception du Québec.

avril 2020

ACMTS Preuves à l'appui.

acmts.ca